MANUAL DEL EXPOSITOR

LAC H2 Summit – Cartagena 2024

LAC H2 SUMMIT CARTAGENA 2024

América Latina y el Caribe:
Avanzando hacia una transición sostenible

Gobierno de Colombia

Energía

LAC Clean Hydrogen Action

Fomentado por: Ministerio Federal de Relaciones Exteriores en virtud de una decisión del Bundestag alemán

IKI INTERNATIONAL CLIMATE INITIATIVE

Fomentado por: Ministerio Federal de Economía y Protección del Clima en virtud de una decisión del Bundestag alemán

Implementado por giz Deutsche Gesellschaft für Internationale Zusammenarbeit (GIZ) GmbH

América Latina y el Caribe:
Avanzando hacia una transición sostenible

Información General

Nombre oficial del evento: **LAC H2 Summit – Cartagena 2024**

Lugar: “Centro de Convenciones de Cartagena de Indias”, Getsemaní, Calle 24 Nº 8a-344, Cartagena de Indias, Colombia

Fechas: 11 y 12 de septiembre, 2024

Modalidad: Presencial

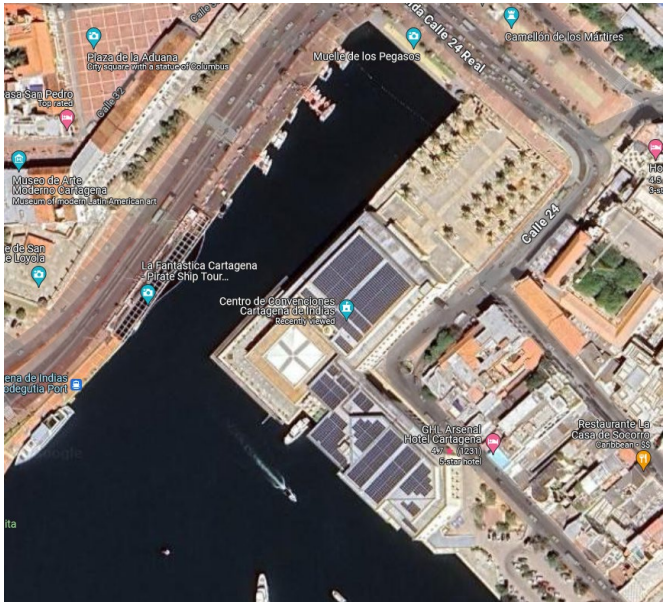

Gobierno de Colombia

Energía

LAC Clean Hydrogen Action

Fomentado por: Ministerio Federal de Relaciones Exteriores en virtud de una decisión del Bundestag alemán

IKI International Climate Initiative

Fomentado por: Ministerio Federal de Economía y Protección del Clima en virtud de una decisión del Bundestag alemán

Implementado por giz Deutsche Gesellschaft für Internationale Zusammenarbeit (GIZ) GmbH

LAC H2 SUMMIT CARTAGENA 2024

América Latina y el Caribe:
Avanzando hacia una transición sostenible

Características del stand

Todos los stands son de 2x3 (**6 m²**) e incluyen:

- Instalación eléctrica con sus respectivas protecciones.
- Tomacorriente de 110 voltios con dos **(2)** salidas,
- Panelería divisora
- Una **(1)** mesa y Dos **(2)** sillas
- Señalización con el logo de la compañía patrocinadora

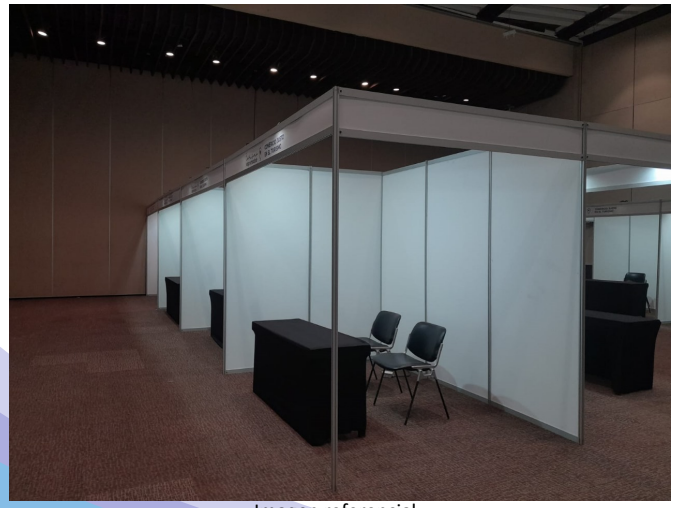

Imagen referencial

Es responsabilidad del expositor el buen cuidado del stand y sus implementos; está prohibido rayar, perforar, pintar o realizar modificaciones al mismo, se realizará el cobro al expositor por daños o pérdidas de implementos del stand.

En cada stand se permitirá **máximo** 2 personas por día atendiendo, estas personas deberán realizar un registro en el siguiente **link** y seleccionar la categoría *EXPOSITOR*. **De no realizarse el registro no se le permitirá el ingreso al evento.**

En caso de requerir algo adicional deberá solicitarlo con Alejandro García Rangel, al correo alejandrogarcia@energycolombia.org **o al celular (+57)3012546076.**

Gobierno de Colombia · Energía · LAC Clean Hydrogen Action · Fomentado por: Ministerio Federal de Relaciones Exteriores en virtud de una decisión del Bundestag alemán · IKI International Climate Initiative · Fomentado por: Ministerio Federal de Economía y Protección del Clima en virtud de una decisión del Bundestag alemán · Implementado por giz Deutsche Gesellschaft für Internationale Zusammenarbeit (GIZ) GmbH

LAC H2 SUMMIT CARTAGENA 2024

América Latina y el Caribe:
Avanzando hacia una transición sostenible

Fecha de Montaje

La fecha para realizar el montaje será **ÚNICAMENTE** el ***Martes 10 de septiembre*** *a partir de las 7:00 a.m. hasta las 8:00 p.m.* Cada organización deberá proveer la siguiente documentación:

1. Soporte del pago de la seguridad social del mes de abril, de cada empleado que realizará o participará del montaje y desmontaje del stand.
2. Fotocopia de la cédula de cada uno de los empleados que realizará o participará del montaje y desmontaje del stand.
3. Llenar el formulario con el listado de las personas que trabajaran en el armado del stand, dicho formulario se les hará llegar con este documento.
4. **En caso de realizar modificaciones al stand que requieran trabajar en altura** se deben contar con herramientas propias de trabajo, tales como:
   - Arnés, eslinga y casco con barbuquejo.
   - Andamio o escalera tipo tijera en buenas condiciones.
   - Adicional a todas aquellas herramientas o implementos de seguridad que el ejercicio de su labor requiera.

Todas las personas que realicen trabajo en alturas deberán acreditar el cumplimiento de los requisitos establecidos en la resolución 1409 del 2012 y demás normas concordantes.

Es responsabilidad del personal que realiza el trabajo de montaje contar con estas certificaciones y velar por el cumplimiento de la norma, de no enviar a tiempo la totalidad de los documentos no se le permitirá el ingreso al hotel

Gobierno de Colombia · Energía · LAC Clean Hydrogen Action · Fomentado por: Ministerio Federal de Relaciones Exteriores en virtud de una decisión del Bundestag alemán · IKI International Climate Initiative · Fomentado por: Ministerio Federal de Economía y Protección del Clima en virtud de una decisión del Bundestag alemán · Implementado por giz Deutsche Gesellschaft für Internationale Zusammenarbeit (GIZ) GmbH

LAC H2 SUMMIT CARTAGENA 2024

América Latina y el Caribe:
Avanzando hacia una transición sostenible

Tener presente

1. Para el ingreso de los proveedores que instalaran su stand, es importante tener en cuenta las siguientes recomendaciones y documentos a enviar (**obligatorio**):

   - Todos los que vayan a ingresar al hotel deben tener ARL Activa (al día del ingreso). Se sugiere que organizaciones extranjeras contraten mano de obra local que cuente con este documento.
   - Diligenciar el formato de Excel con relación al personal y material de ingreso, para ser diligenciado (hoja 1 personal y hoja 2 materiales).
   - El documento llamado “acuerdo de proveedores”, **debe ser leído y firmado.**
   - Todos los documentos deben ser enviados a más tardar el **lunes 2 de septiembre** a Alejandro García al correo alejandrogarcia@energycolombia.org. En caso de no enviar la información a tiempo, nosotros como organizadores del evento no nos haremos responsables por montajes incompletos (por ejemplo, sin decoración) y la prohibición del ingreso del personal que se ha seleccionado para este.

2. Indispensable al momento de realizar el montaje presentar el certificado del personal que trabajará en alturas a partir de 1.5mts (Si aplica).

LAC H2 SUMMIT CARTAGENA 2024

América Latina y el Caribe:
Avanzando hacia una transición sostenible

Tener presente

- No habrá cargos de responsabilidad a los organizadores del evento por los accidentes ocurridos dentro de las instalaciones en el momento del montaje, por tal razón se solicita que el expositor realice su trabajo con los elementos de protección necesarios para realizar su trabajo (arnés, casco, guantes, etc.)

- Se debe respetar el horarios y fecha asignada para el montaje. En caso de tardar más tiempo del horario establecido, se hará el cobro por cada hora adicional, este valor lo definirá el centro de convenciones.

- Está prohibido, perforar, marcar o rayar las paredes, columnas, o demás instalaciones del recinto, al igual que el debido cuidado del tapete y baldosas que será el suelo del evento, cada empresa expositora asumirá el costo económico de ocasionarse algún daño a lo anteriormente mencionado.

LAC H2 SUMMIT CARTAGENA 2024

América Latina y el Caribe:
Avanzando hacia una transición sostenible

Plano Centro de Eventos

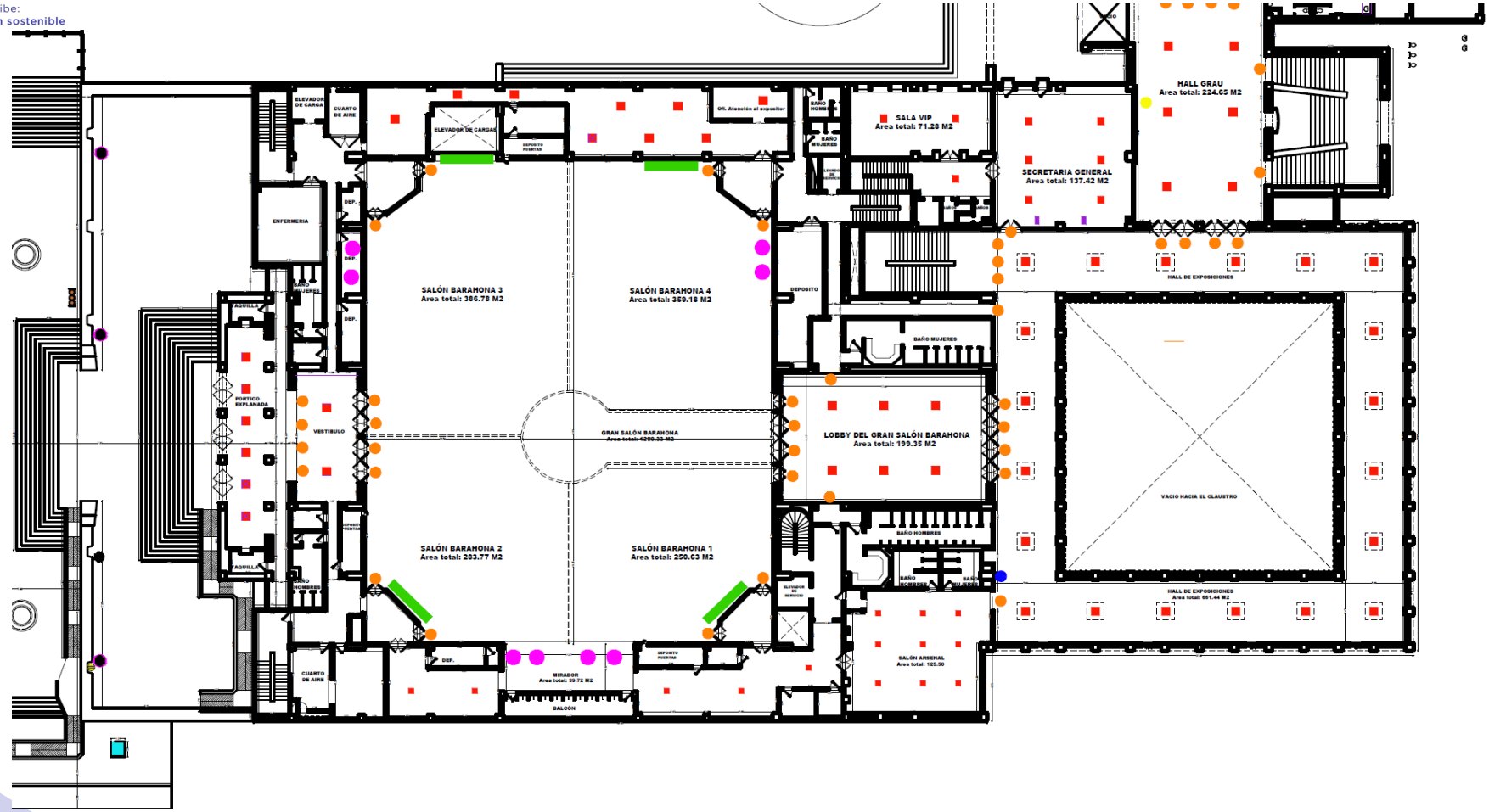

Gobierno de Colombia

Energía

LAC Clean Hydrogen Action

Fomentado por: Ministerio Federal de Relaciones Exteriores en virtud de una decisión del Bundestag alemán

IKI INTERNATIONAL CLIMATE INITIATIVE

Fomentado por: Ministerio Federal de Economía y Protección del Clima en virtud de una decisión del Bundestag alemán

Implementado por giz Deutsche Gesellschaft für Internationale Zusammenarbeit (GIZ) GmbH

LAC H2 SUMMIT CARTAGENA 2024

América Latina y el Caribe:
Avanzando hacia una transición sostenible

Desmontaje

Los expositores tendrán ***ÚNICAMENTE el jueves 12 de septiembre,*** una vez finalice el evento hasta las 8:00 p.m. del mismo día para desmontar vuestros adicionales (por ejemplo, decoraciones, televisores) a los stands.

Es importante recalcar el cuidado que se debe tener, tanto en el montaje como en el desmontaje, para evitar que las empresas incurran en costos adicionales por daños a las instalaciones del recinto.

Una vez terminado el periodo de tiempo establecido para el desmontaje, es responsabilidad del cliente retirar todo el material de decoración y elementos utilizados en su evento. Debido a la dinámica de eventos es imposible almacenar este tipo de materiales, por lo tanto, en caso de omitir esta recomendación se cobrará el transporte y el retiro del material sin que esto implique responsabilidad del recinto a los organizadores sobre los mismos.

Se deben respetar los horarios y fecha asignada de desmontaje para no sobre ocupar el espacio del recinto, así como en el montaje, en caso de requerir más tiempo del horario establecido para el desmontaje se hará el cobro de un valor adicional por cada hora adicional y este valor lo definirá el centro de convenciones Cartagena de Indias

Notas importantes

- Está prohibido pintar con sistemas de aspersión o compresión dentro del recinto, **quienes necesiten pintar por fuerza mayor dentro del área de exhibición**, están **obligados** a INSTALAR PLÁSTICO EN TODA el área de exhibición, y encerrar o aislar el espacio del stand para no afectar las áreas adyacentes.

- Debe respetarse el perímetro que delimita el área de exhibición en planta y la altura permitida.

- Para la instalación de emisores de sonido que puedan causar molestias o incomodidades a expositores o visitantes, deberá prever sistemas de aislamientos acústicos adecuados y volúmenes moderados.

- El aseo y limpieza de áreas comunes estará a cargo del recinto, la limpieza del stand y los productos a exhibir, estarán a cargo del Expositor.

LAC H2 SUMMIT CARTAGENA 2024

América Latina y el Caribe:
Avanzando hacia una transición sostenible

Notas importantes

- Está **prohibido hacer cualquier clase de excavaciones o perforaciones** en las paredes y/o piso del área de exhibición.

- Se considerará basuras o escombros los materiales que se encuentren abandonados en las áreas comunes o fuera el área asignada al expositor. El recinto realizará labores de levantamiento de materiales, objetos o mercancías que encuentren abandonados en área común o de circulación, sin responsabilidad por su estado o paradero.

- Está prohibido fumar dentro de las instalaciones del recinto.

- Es de aclarar que la seguridad prestada por el recinto es global, y por tal razón **ni el recinto ni los organizadores del evento** responderán por pérdidas o daños que se presenten durante el tiempo que haya atención al público, será responsabilidad exclusiva de los encargados durante el evento (expositores en cada stand y empresa patrocinadora), y estos nunca deberán quedar completamente solos.

LAC H2 SUMMIT CARTAGENA 2024

América Latina y el Caribe:
Avanzando hacia una transición sostenible

Información adicional

Alejandro García
alejandrogarcia@energycolombia.org
(+57)3012546076

Gobierno de Colombia

Energía

LAC Clean Hydrogen Action

Fomentado por: Ministerio Federal de Relaciones Exteriores en virtud de una decisión del Bundestag alemán

IKI INTERNATIONAL CLIMATE INITIATIVE

Fomentado por: Ministerio Federal de Economía y Protección del Clima en virtud de una decisión del Bundestag alemán

Implementado por giz Deutsche Gesellschaft für Internationale Zusammenarbeit (GIZ) GmbH